

5 賃貸物件 (居住用)

(①賃貸マンション・②賃貸アパート・③貸家・④貸テラスハウス・⑤貸タウンハウス・⑥間借り)

物件登録番号 ※

方位

位置図 ゼンリン地図 版 59 P C-5 番 平面図

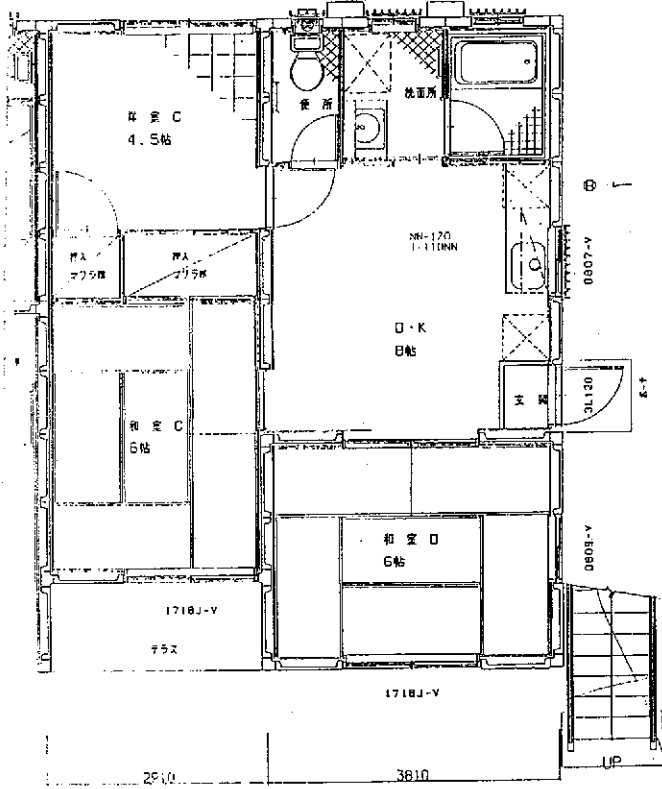
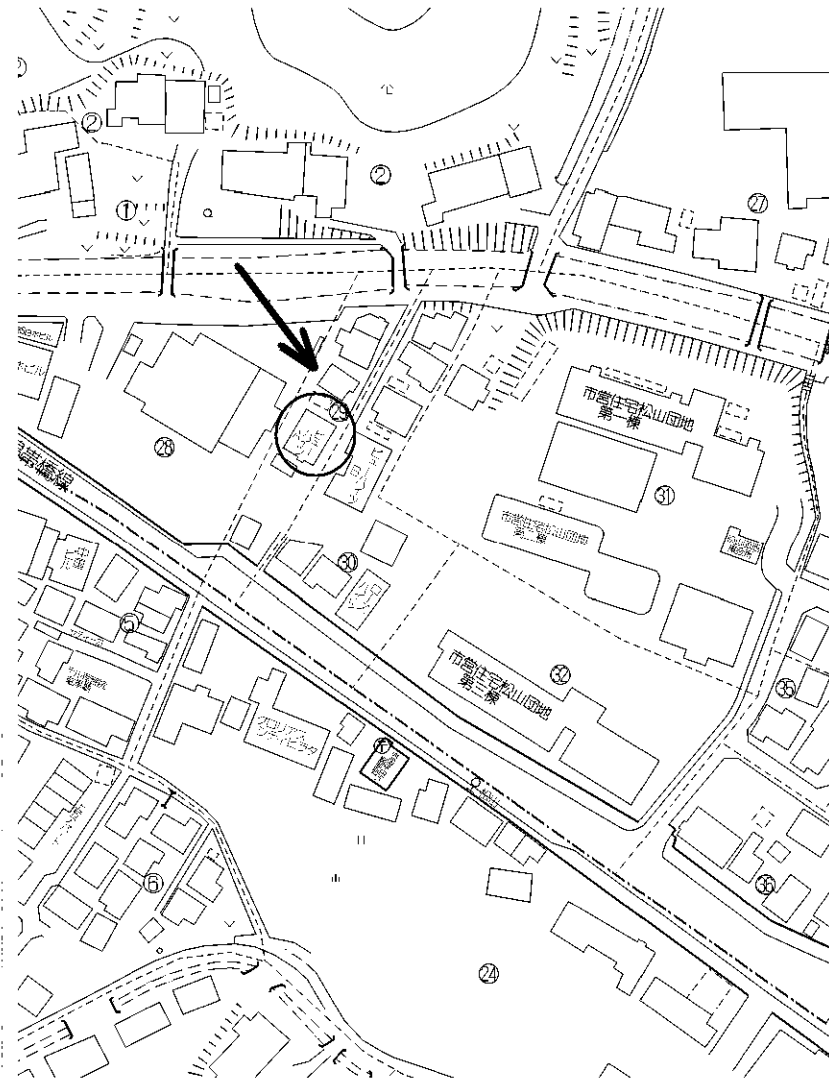

物件種目	<input type="checkbox"/> 新築 <input checked="" type="checkbox"/> 中古	アパート ビューハイツ A101
間取	(3) ①ワンルーム ②K ③DK ④LK ⑤LDK ⑥SK ⑦SDK ⑧SLK ⑨SLDK	
賃貸条件	(消費税を含む) 賃料 5² 円	税額 円
	(礼金・保証金・敷金・権利金・償却金等...月額) (礼) 万円 (敷) 10⁴ 万円	
	(管理費・雑費・共益費等...月額) (管) 円	
	(共) 円	契約期間 2 年
物件所在地	岩国市平田5丁目 29-5	
交通	山陽本線南岩国駅より 徒歩 (分・m) バス乗車 8 分 松山 バス停より徒歩 (分・m)	
構造	①木造 ②ブロック造 ③鉄骨造 ④RC ⑤SRC ⑥PC ⑦HPC ⑧その他 ()	
規模	①平屋建 ②複階建...地上 () 階建・地下 () 階建の (/) 階部分	
使用部分	面積 54.35 ㎡ 築年月 17 年 12 月	
内訳	間取内訳 和6・和6・洋4.5・台8	
地勢	<input checked="" type="checkbox"/> 平坦 <input type="checkbox"/> 高台 <input type="checkbox"/> 低地 <input type="checkbox"/> ひな段 <input type="checkbox"/> 傾斜地 <input type="checkbox"/> その他	
環境	<input type="checkbox"/> 住宅地 <input type="checkbox"/> 商業地 <input type="checkbox"/> ビル街 <input type="checkbox"/> その他	
現況	<input checked="" type="checkbox"/> 居住中 <input type="checkbox"/> 空家 <input type="checkbox"/> 未完成 (年 月完成予定)	
引渡	①即日 <input checked="" type="checkbox"/> ②相談 ③指定有 17 年 11 月 (上・中・下) 旬 末	
設備	<input checked="" type="checkbox"/> 電気 <input checked="" type="checkbox"/> 水道 <input type="checkbox"/> 下水道 <input type="checkbox"/> 浄化槽 <input type="checkbox"/> 汲取 <input type="checkbox"/> 測溝 <input type="checkbox"/> 車庫 <input type="checkbox"/> 電話 <input type="checkbox"/> 給湯 <input type="checkbox"/> 都市ガス <input checked="" type="checkbox"/> プロパンガス <input type="checkbox"/> 冷房 <input type="checkbox"/> 暖房 <input checked="" type="checkbox"/> 駐車場 (2台目は 有料 円)	
備考	2台目 + 3,000 社内登録整理番号 ユ-02	

山口県宅地建物取引業協会 全国宅地建物取引業協会山口本部 商号 ユキ地物 住所 岩国市山手町2丁目6番11号	宅建免許番号 / (9) 第 1441 号 電話番号 (0827) 23-0444 ファクシミリ (0827) 23-0420	担当者 取引態様 貸主・代理・ (媒介) 報酬額 (分かれ) ・その他 ()
登録年月日 年 月 日 ※登録有効期間は受付日より3ヶ月有効。	※印はサブセンターで記入します。	会員番号 036 支部登録番号